ADOSADA CON PISCINA EN EL CENTRO DE MASNOU-OCATA



565.000€

Adosada esquinera en El Masnou - Ocata construida en 2006, de 199m2 construidos, rehabilitada de 3 habitaciones, 4 baños, garaje y jardín con piscina comunitaria. Orientación (S-E-O). Zona Familiar y cercana al centro y todos los servicios de la localidad como colegios, transporte pública, farmacia y comercios entre otros

Ref. AL3606

Habitaciones	3
Población	Masnou
Clase	Comprar
Características	agua, Barbacoa, Calefacción, electricidad, Jardín, Piscina, Trastero, Terraza, Aire acondicionado, Parking, Gas, Balcón

Terraza	Si
Tipo de inmueble	Adosado, Casa
Baños	4
Metros	199

Hoy desde Arrel Inmobiliaria te presentamos EN EXCLUSIVA esta encantadora casa adosada ubicada en la zona de El Masnou-Ocata, con una superficie de 199 metros cuadrados y construido en el año 2006. Este hermoso inmueble cuenta con 3 dormitorios, perfectos para albergar a toda la familia. Además, dispone de características que lo hacen aún más atractivo, como aire acondicionado por conductos, armarios empotrados, una luminosidad excepcional, garaje para dos vehículos, terraza a nivel del salón de unos 30 metros cuadrados, piscina comunitaria y una acogedora terraza solarium a nivel de la buhardilla, ideal para disfrutar de momentos de relax al aire libre. Esta propiedad es perfecta para aquellos que buscan un hogar espacioso y confortable en una ubicación privilegiada SIN NECESIDAD DE HACER REFORMAS!!!. No pierdas la oportunidad de visitar esta maravillosa propiedad y llámanos ya

GALERÍA DE IMÁGENES

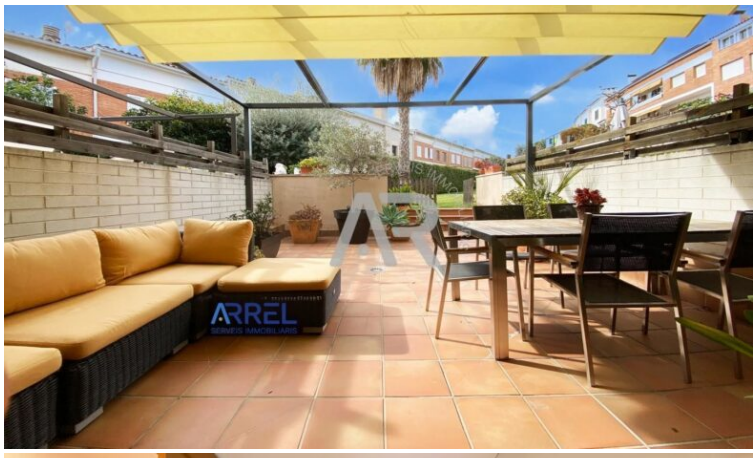
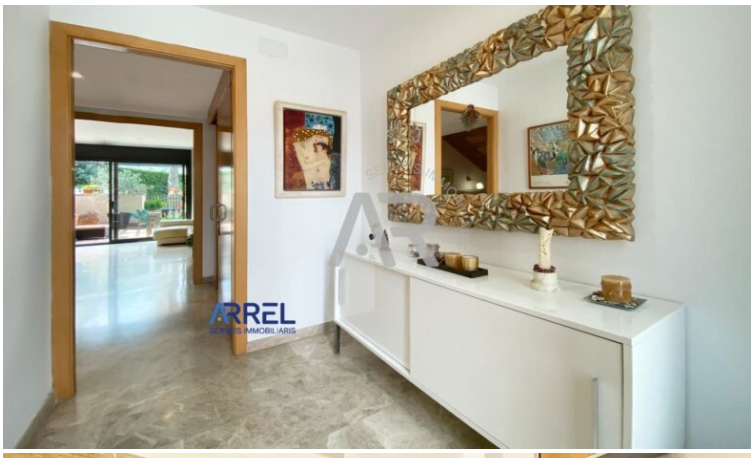



Oficina Maresme - Rbla. Àngel Guimerà, 56 · 08328 Alella - +34 93 540 14 65 - alella@arrel.com
Oficina Barcelona - Riera de Cassoles, 1 · 08012 Barcelona - +34 93 238 66 26 - bcn@arrel.com
www.arrel.com